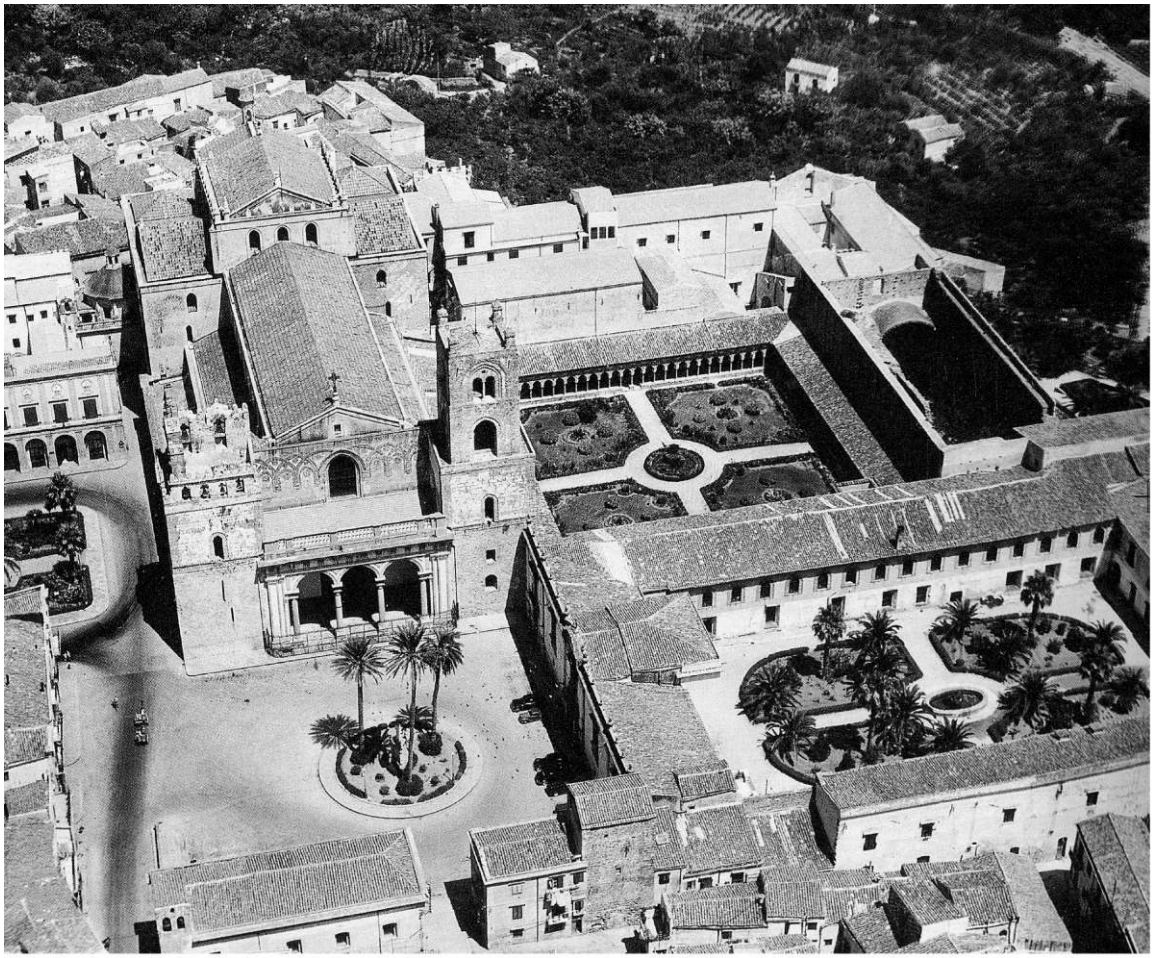

1 Monreale, Dom und Kreuzgang

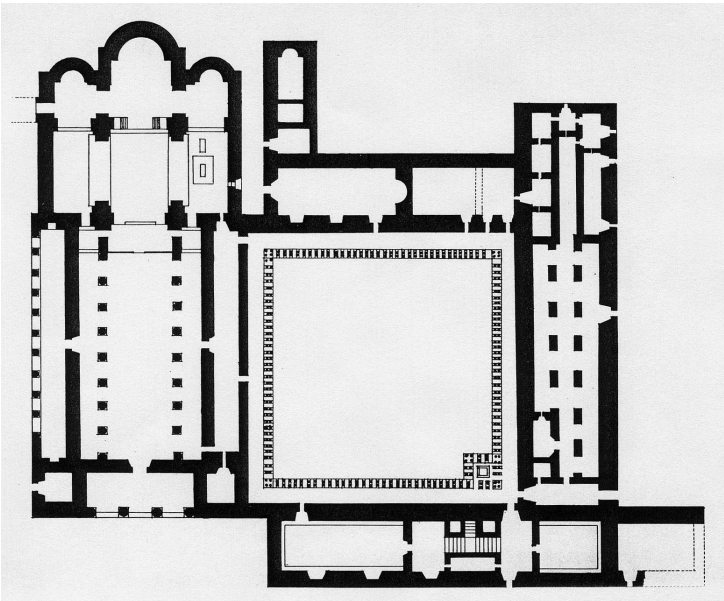

2 Monreale, Dom und Kreuzgang, Grundriß

3 Monreale, Kreuzgangsarkade

4 Monreale, Kreuzgang, Brunnenhaus

5 Monreale, Kreuzgang, Kapitell O21

6 Monreale, Kreuzgang, Kapitell W19

7 Monreale, Kreuzgang, Kapitell O18

8 Cluny, ehem. Chorumgangskapitell

9 Verona, San Zeno, Langhauskapitell

10 Verona, San Zeno, Langhauskapitell

11 Monreale, Kreuzgang, Kapitell W4

12 Monreale, Kreuzgang, Säulenschaft der Nordwestecke, Detail

13 Monreale, Kreuzgang, Kapitell W8

14 Monreale, Kreuzgang, Kapitell S24

15 Monreale, Kreuzgang, Säulenschaft der Nordostecke, Detail

16 Monreale, Kreuzgang, Säulenschaft der Nordostecke, Detail

17 Monreale, Kreuzgang, Kapitell O6

18 Monreale, Kreuzgang, Kapitell N19

19 Monreale, Kreuzgang, Kapitell N18

20 Monreale, Kreuzgang, Kapitell N11

21 Monreale, Kreuzgang, Kapitell O14

22 Monreale, Kreuzgang, Kapitell S7

23 Monreale, Kreuzgang, Kapitell O10

24 Monreale, Kreuzgang, Kapitell S10

25 Monreale, Kreuzgang, Kapitell N14

26 Palermo, Dom, Grabmal Rogers II., Detail

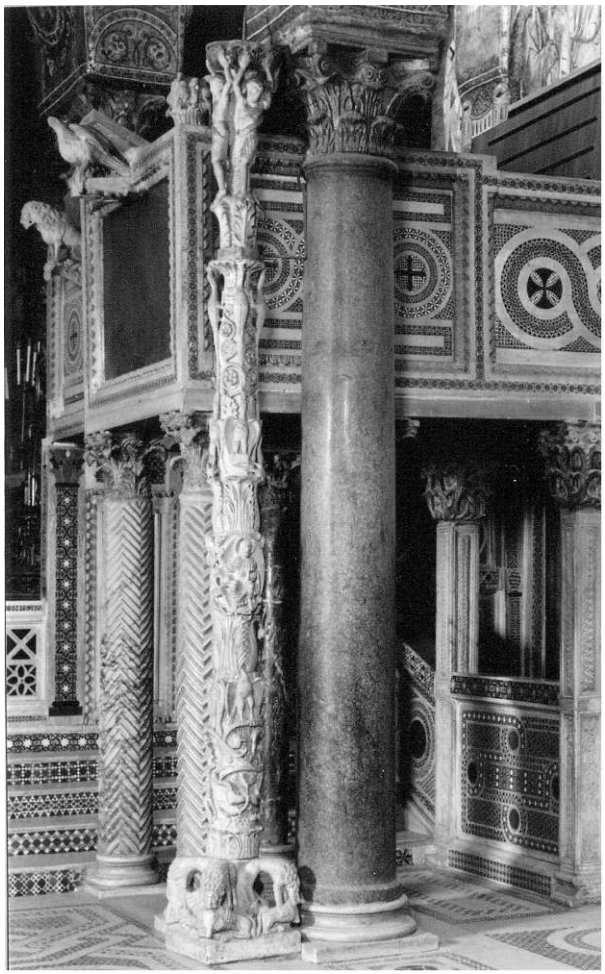

27 Palermo, Cappella Palatina,
Osterleuchter und Kanzel

28 Palermo, Cappella Palatina,
Osterleuchter, Detail

29 Caserta Vecchia, Dom, Kanzelrelief

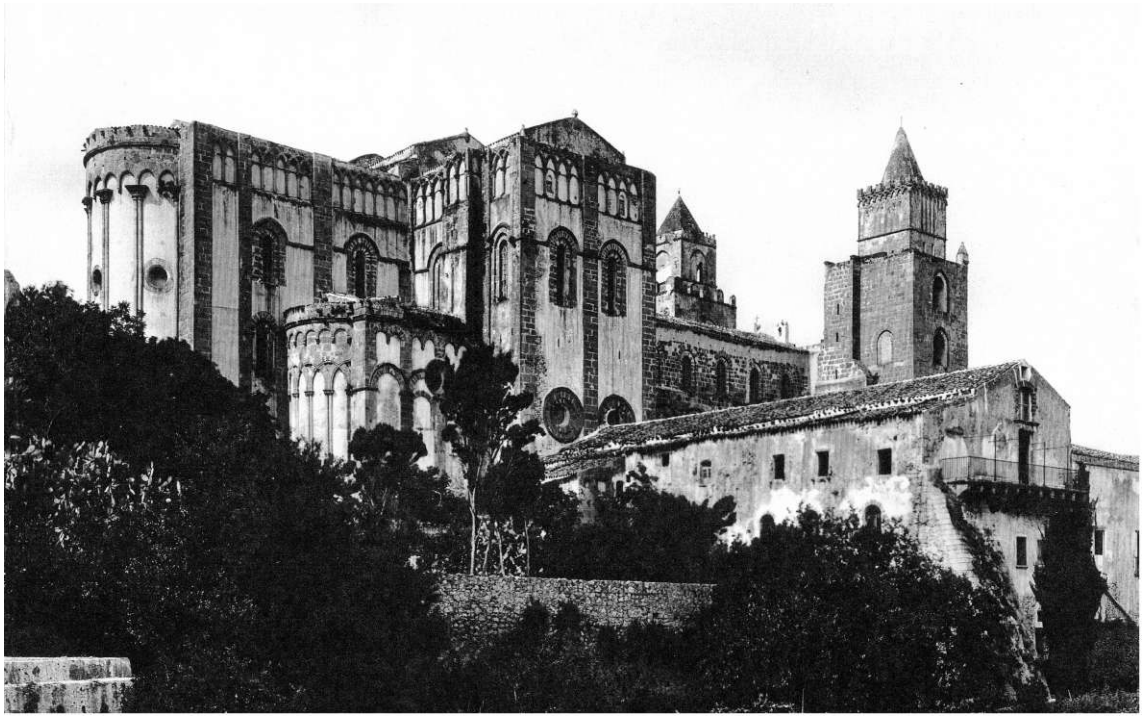

30 Cefalù, Dom

31 Cefalù, Dom, Triumphbogen

32 Cefalù, Dom, Konsolfries

33 Cefalù, Dom, Kapitell des oberen Triumphbogens

34 Mailand, Sant’ Ambrogio, Vorhallenkapitell

35 Parma, Dom, Blendbogen an der Außenwand des Presbyteriums, heutiger Dachboden der Sakristei

36 Parma, Dom, Kapitell an der Apsis des südlichen Seitenschiffs

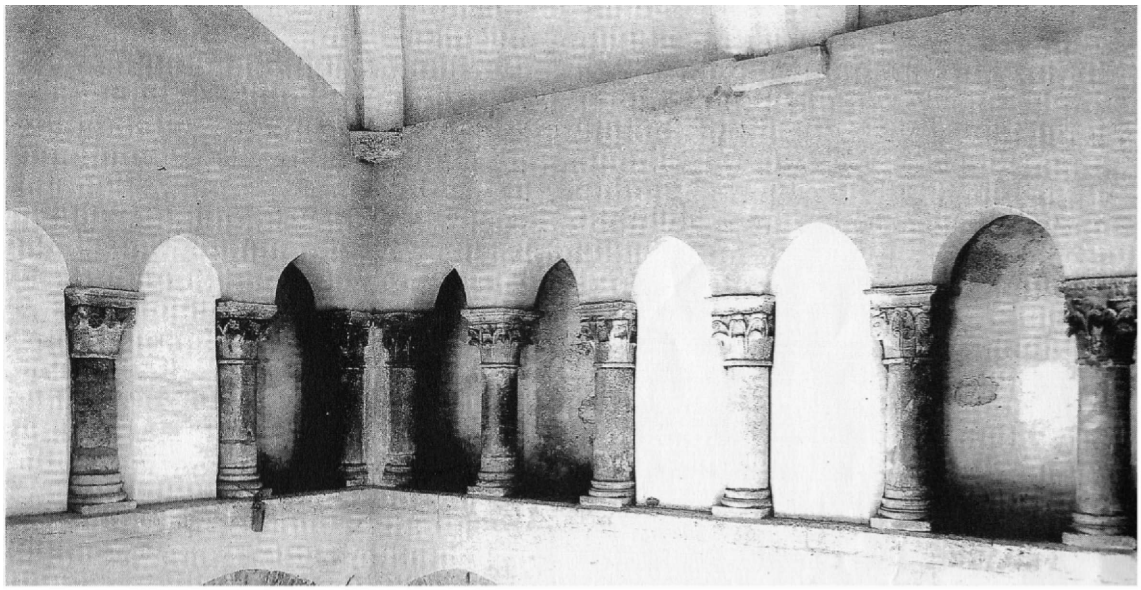

37 Cefalù, Dom, Querhausgalerie

38 Cefalù, Dom,
Triumphbogenkapitell

39 Cefalù, Dom,
Triumphbogenkapitell

40 Cefalù, Dom,
Langhauskapitell

41 Bominaco, Santa Maria Assunta, Osterleuchter und Kanzel

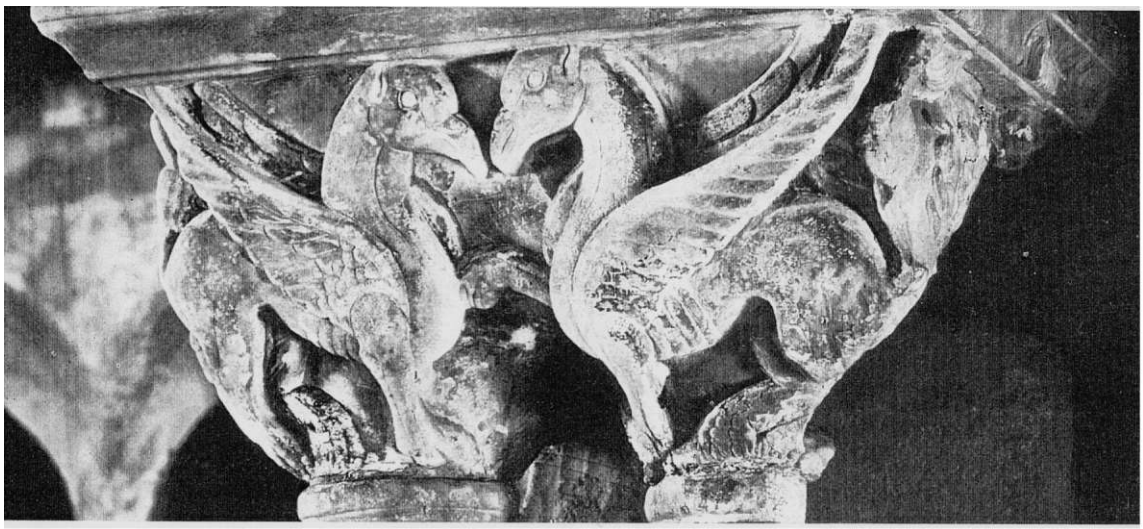

42 Cefalù, Kreuzgang, Kapitell

43 Cefalù, Kreuzgang, Kapitell

44 Cefalù, Kreuzgang, Kapitell

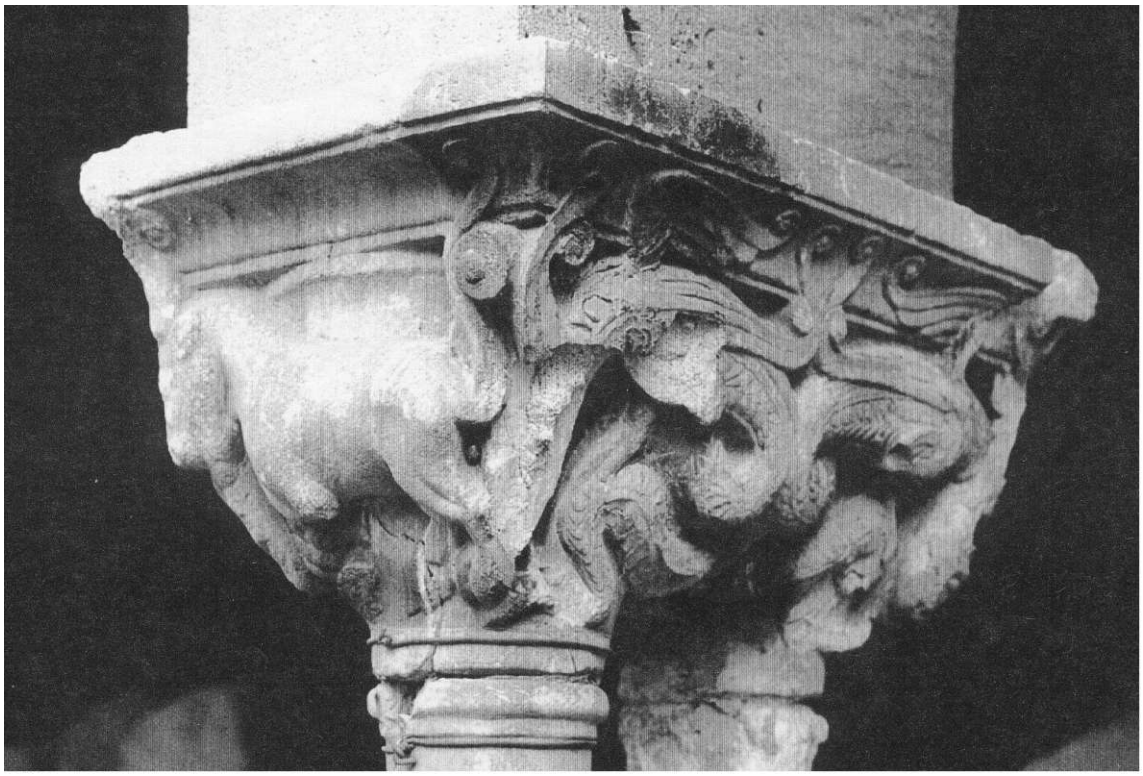

45 Cefalù, Kreuzgang, Kapitell

46 Cefalù, Kreuzgang, Kapitell

47 Cefalù, Kreuzgang, Kapitell

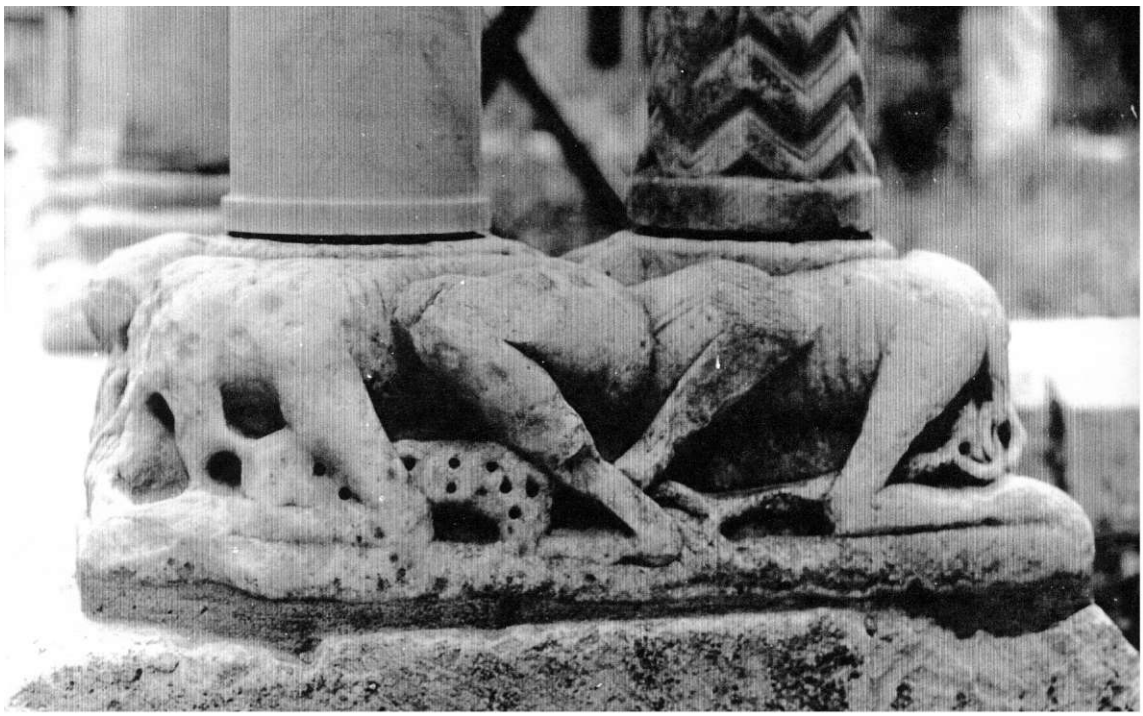

48 Cefalù, Kreuzgang, Säulenbasis

49 Cefalù, Kreuzgang,
Säulenschaft

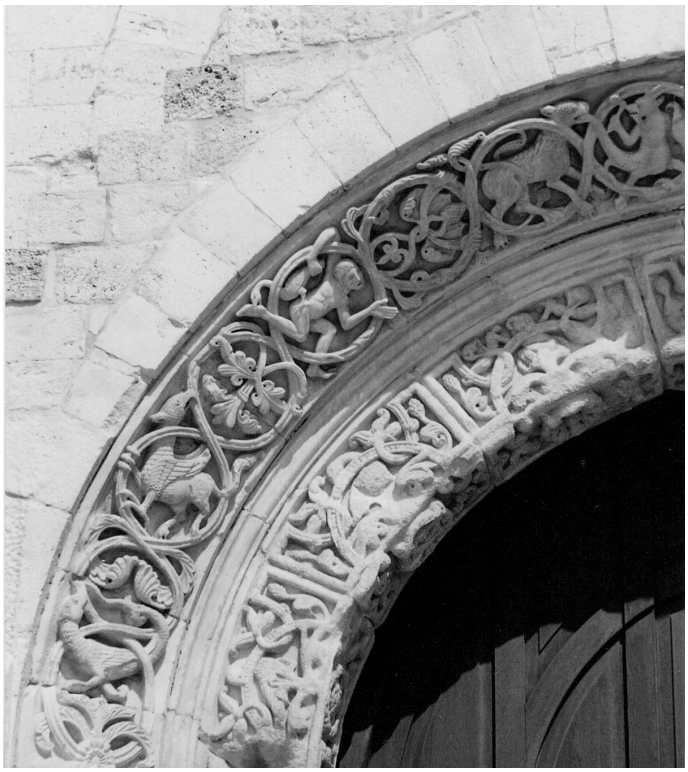

50 Trani, San Nicola,
Portalarchivolten

51 Cefalù, Kreuzgang, Kapitell

52 Cefalù, Kreuzgang, Kapitell

53 Cefalù, Kreuzgang, Kapitell

54 Cefalù, Kreuzgang, Kapitell

55 Cefalù, Kreuzgang, Kapitell

56 Cefalù, Dom, Hauptportal

57 Cefalù, Dom, Hauptportal, Detail

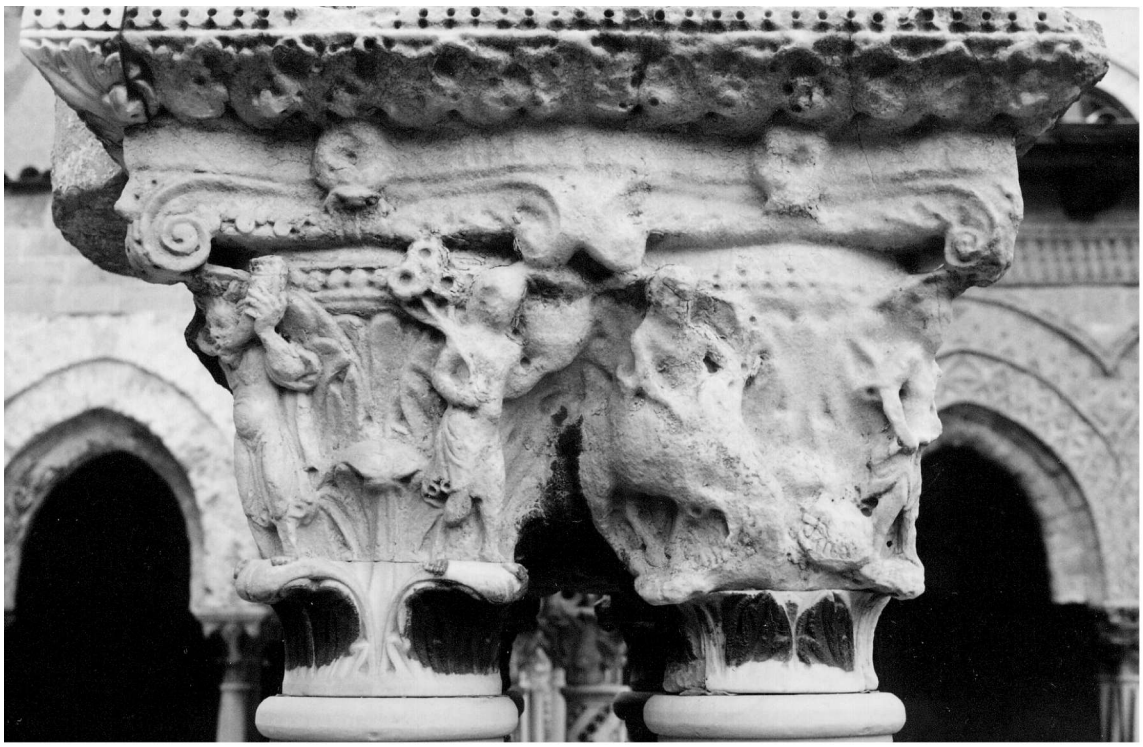

58 Monreale, Kreuzgang, Kapitell B3

59 Monreale, Kreuzgang, Kapitell B3

60 Monreale, Kreuzgang, Kapitell B3

61 Monreale, Kreuzgang, Kapitell B3

62 Verona, San Zeno, Vorhalle des Hauptportals, Detail Monatsarbeiten

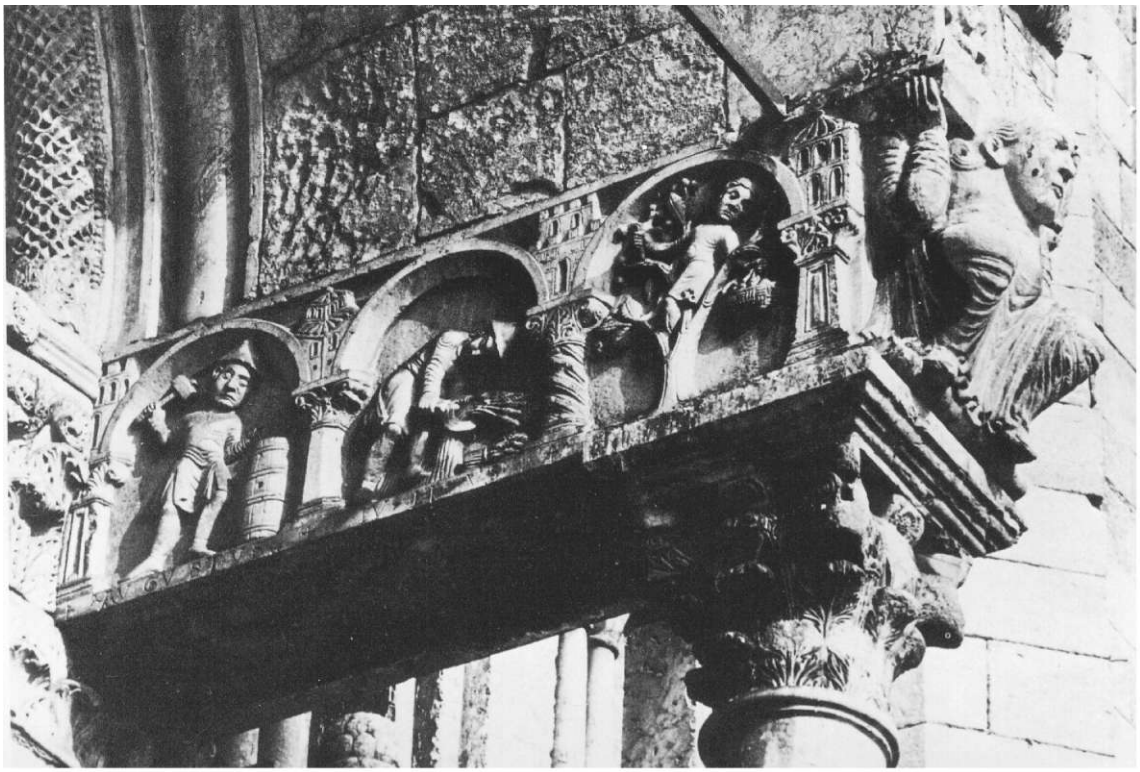

63 Verona, San Zeno, Vorhalle des Hauptportals, Detail Monatsarbeiten

64 Monreale, Kreuzgang, Kapitell N8

65 Monreale, Kreuzgang, Kapitell N8

66 Monreale, Kreuzgang, Kapitell N8

67 Monreale, Kreuzgang, Kapitell N8

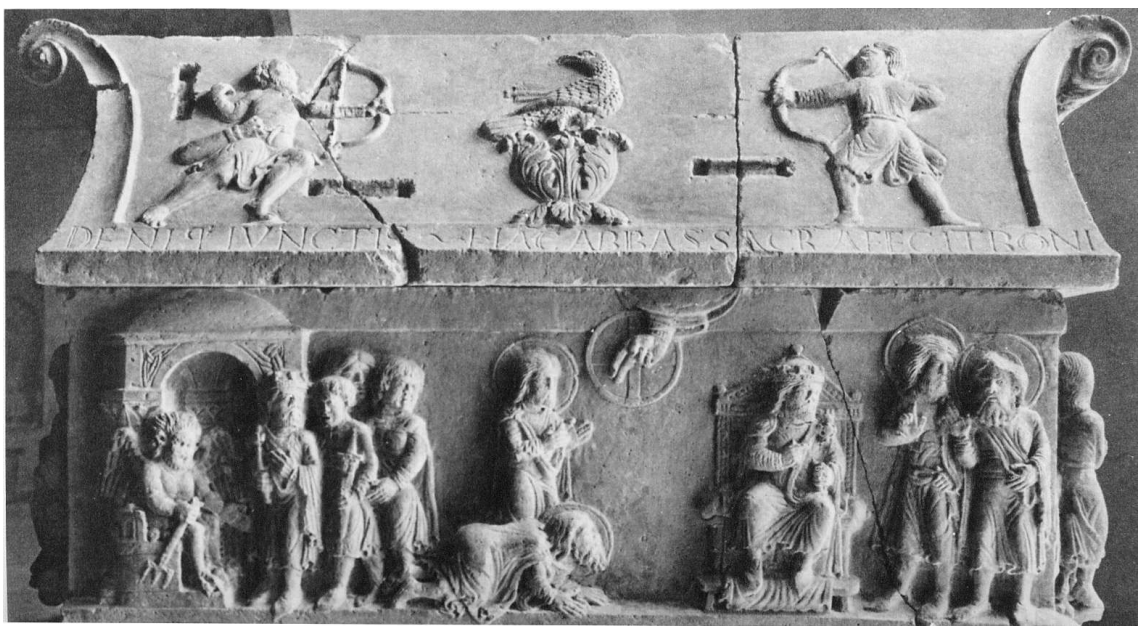

68 Verona, Museo Civico, Sarkophag Sergius und Bacchus

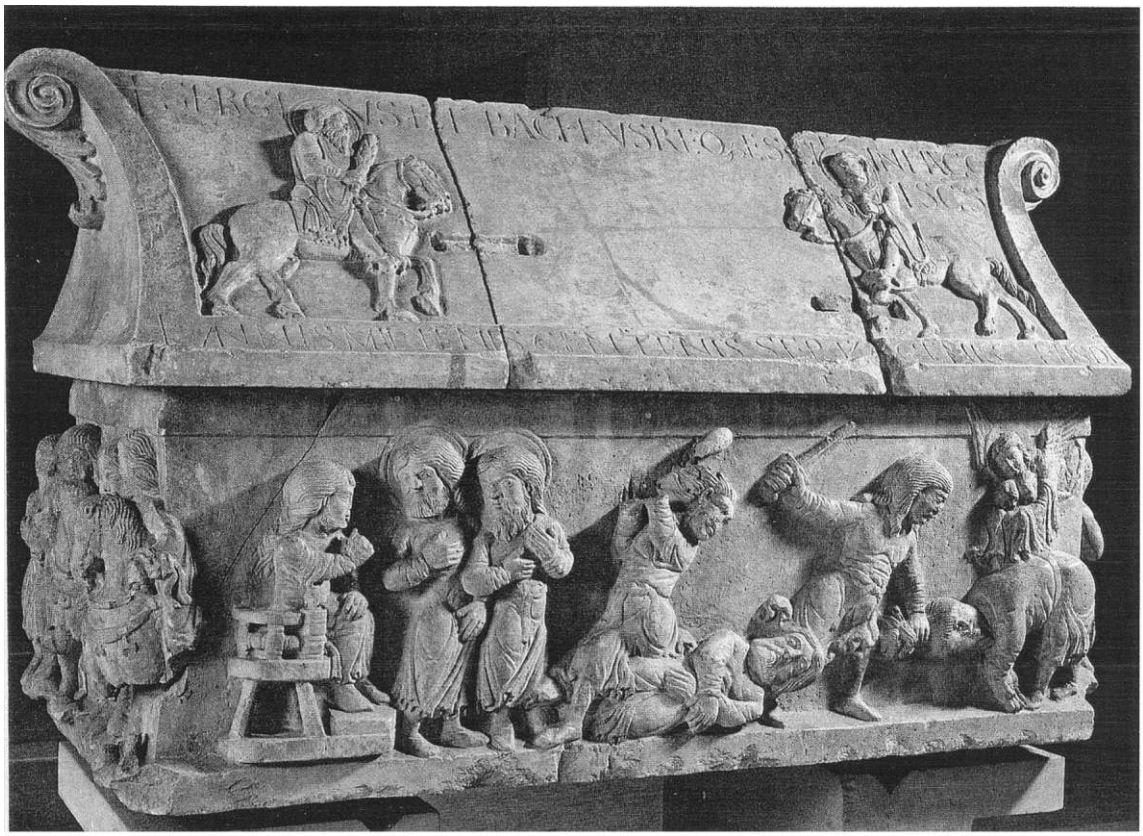

69 Verona, Museo Civico, Sarkophag Sergius und Bacchus

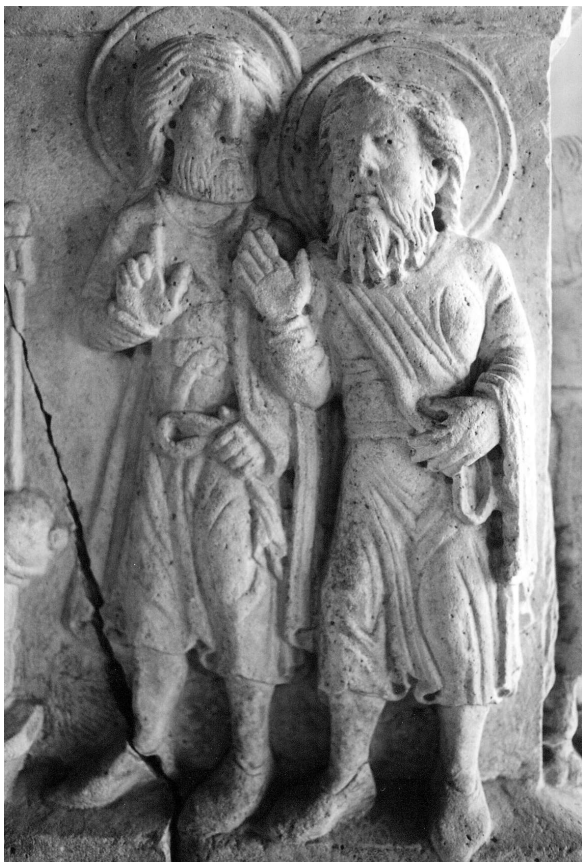

70 Verona, Museo Civico, Sarkophag Sergius und Bacchus, Detail

71 Verona, Museo Civico, Sarkophag Sergius und Bacchus

72 Verona, Museo Civico, Sarkphag Sergius und Bacchus, Detail

73 Verona, Museo Civico, Sarkophag Sergius und Bacchus

74 Verona, Museo Civico, Sarkophag Sergius und Bacchus, Detail

75 Ferrara, Dom, Tympanon

76 Monreale, Kreuzgang, Kapitell N23

77 Monreale, Kreuzgang, Kapitell N23

78 Monreale, Kreuzgang, Kapitell O22

79 Monreale, Kreuzgang, Kapitell W9

80 Verona, Dom, Vorhalle des Hauptportals, Kapitell

81 Ferrara, Dom, Südflanke, Kapitell

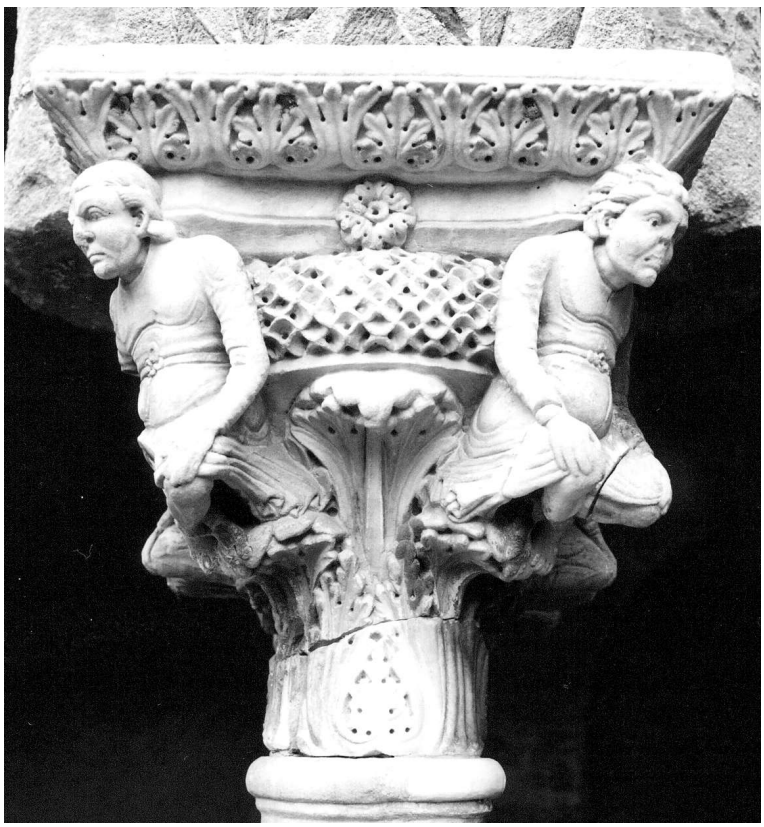

82 Monreale, Kreuzgang, Kapitell O25

83 Ferrara, Dom,
Südflanke, Kapitell

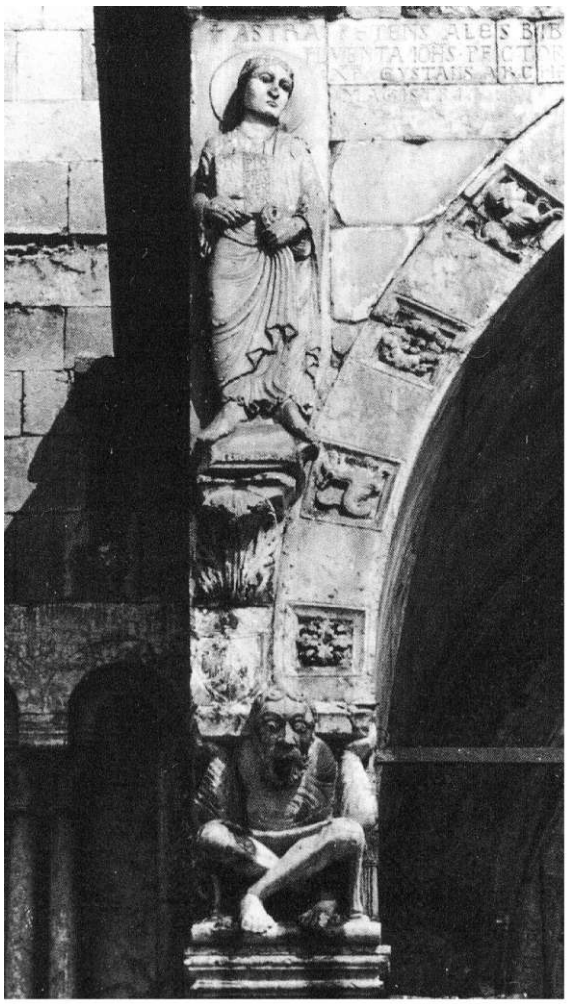

84 Verona, San Zeno, Vorhalle
des Hauptportals, Detail

85 Monreale, Kreuzgang, Kapitell O7

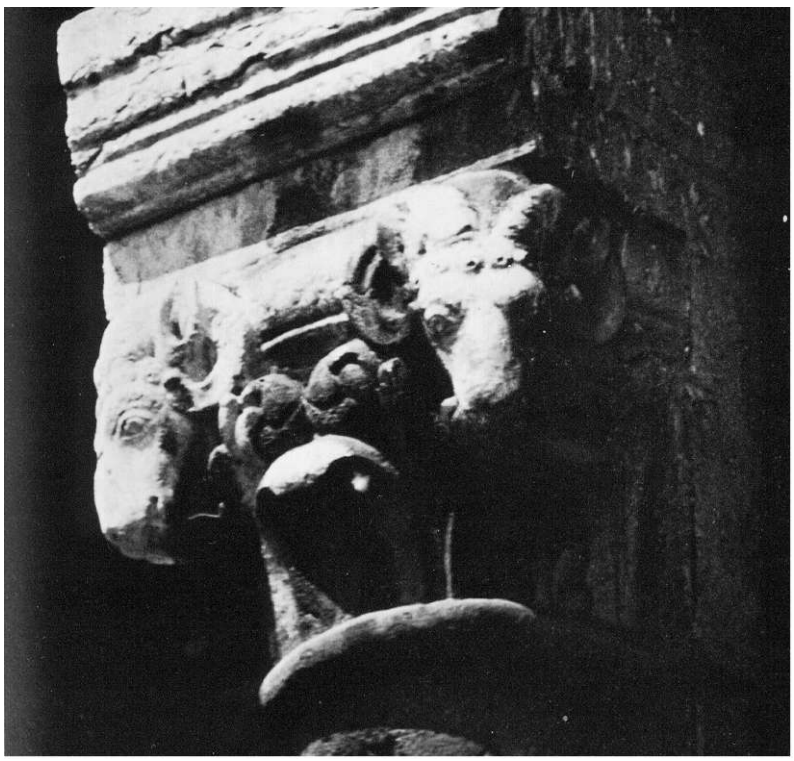

86 Ferrara, Dom, Südflanke, Kapitell

87 Monreale, Kreuzgang, Kapitell O7

88 Monreale, Kreuzgang, Kapitell O9

89 Monreale, Kreuzgang, Kapitell O3

90 Monreale, Kreuzgang, Kapitell W16

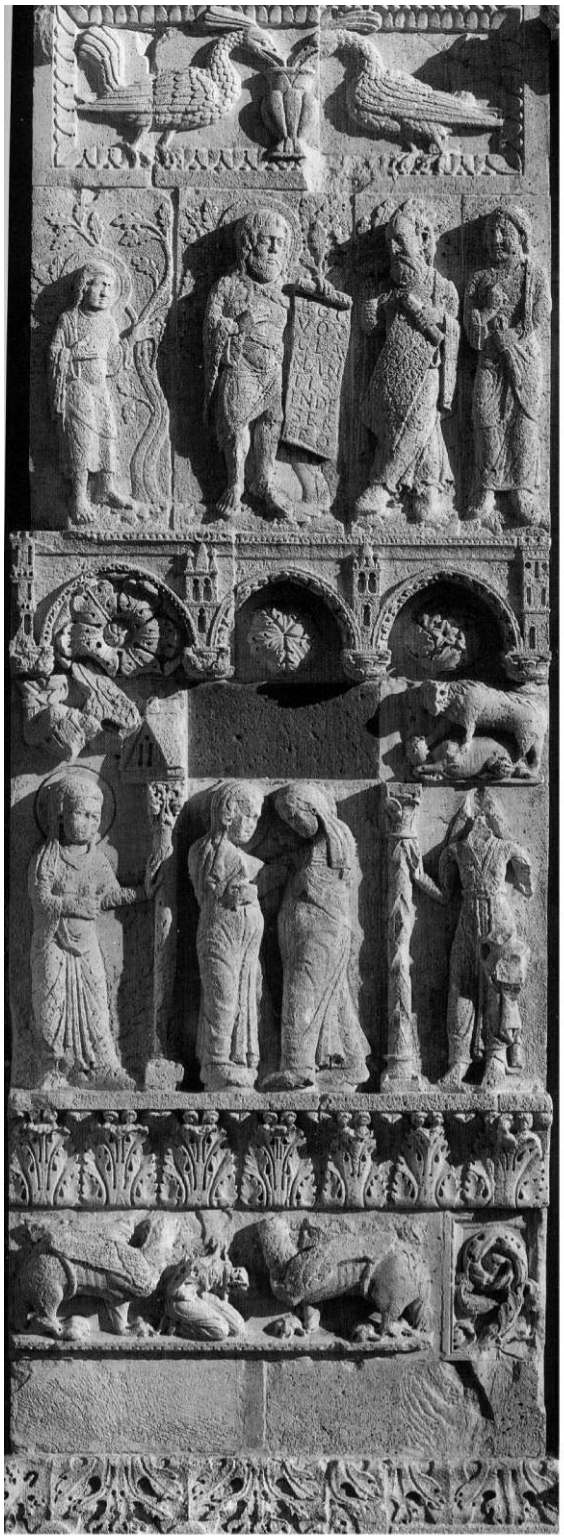

91 San Giovanni in Venere, Fassadenreliefs links des Portals

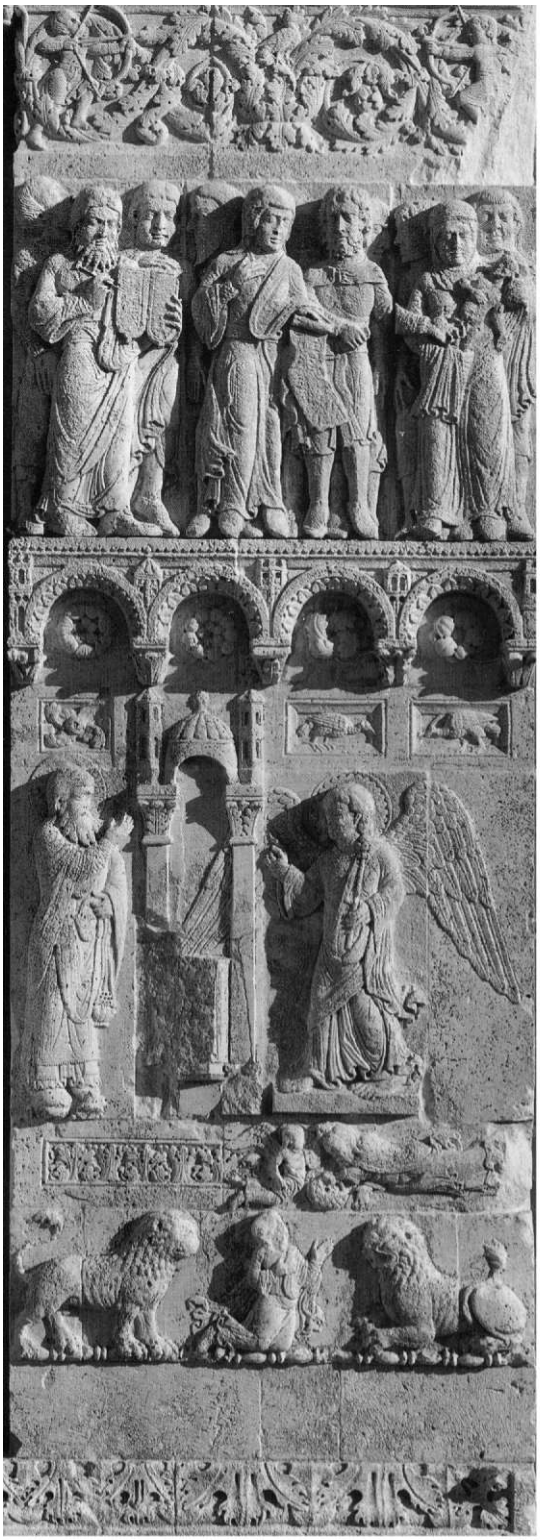

92 San Giovanni in Venere, Fassadenreliefs rechts des Portals

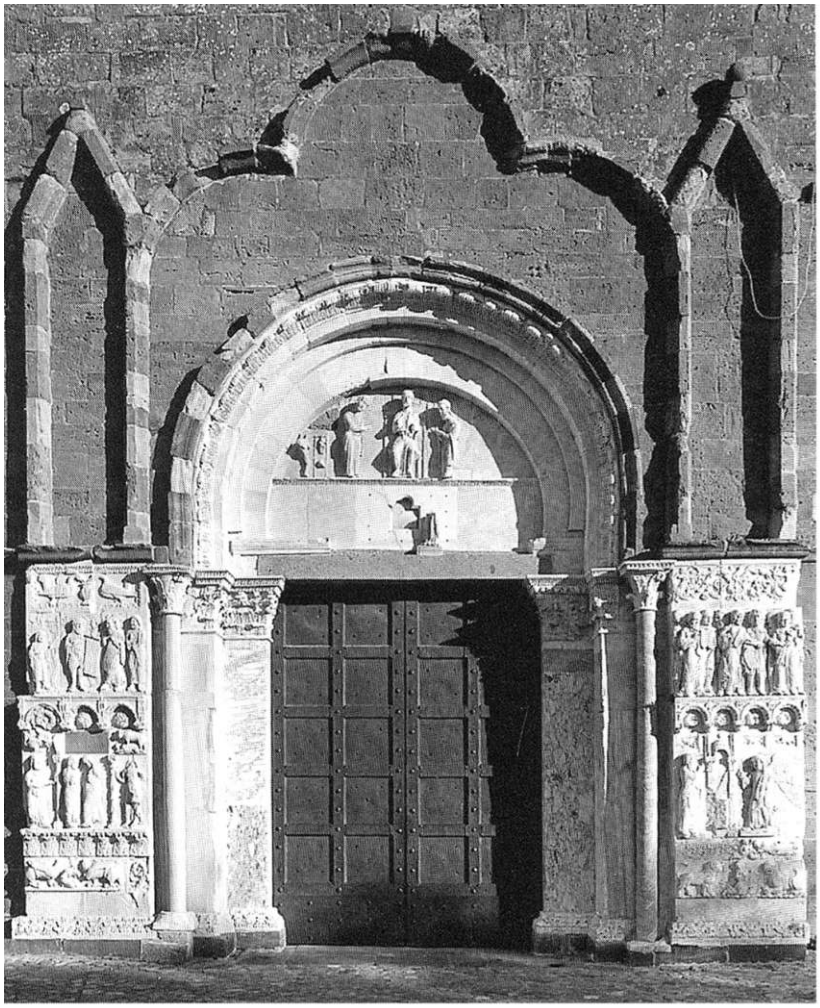

93 San Giovanni in Venere, Hauptportal

94 Verona, San Zeno, Fassadenrelief links des Portals, Detail

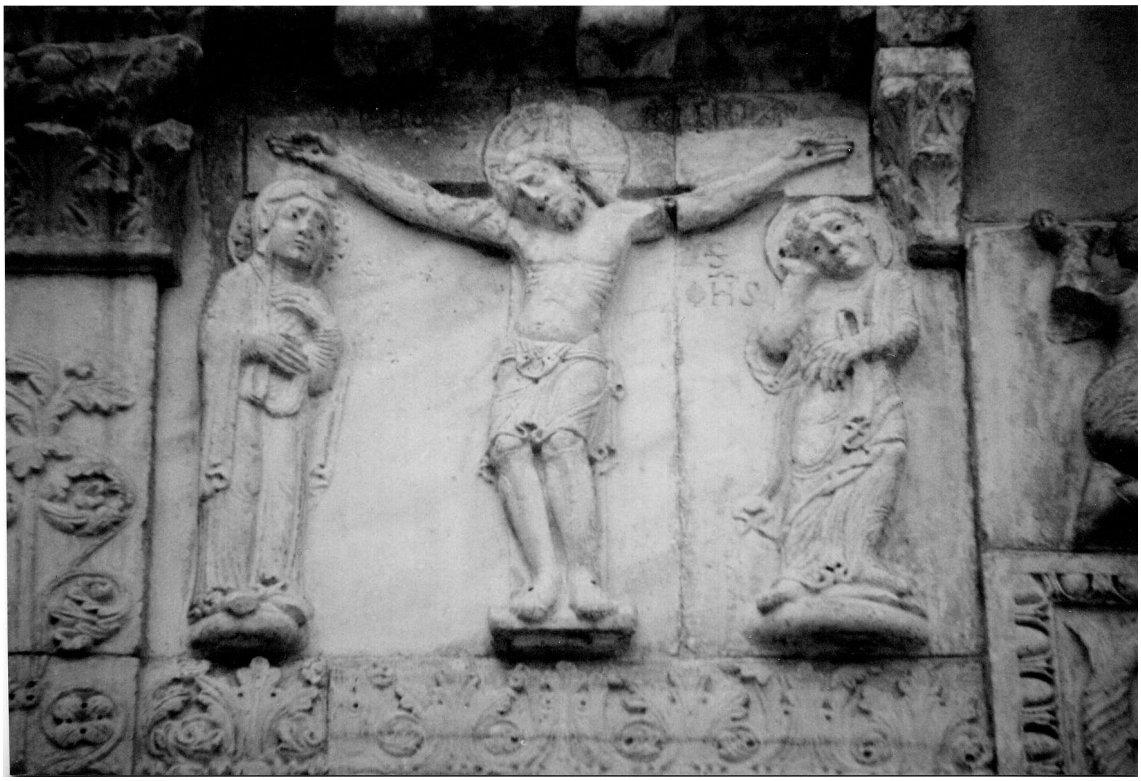

95 Verona, San Zeno, Fassadenrelief rechts des Hauptportals

96 San Giovanni in Venere, Fassadenrelief rechts des Hauptportals

97 Verona, Museo Civico, Sarkophag Sergius und Bacchus, Detail

98 Monreale, Kreuzgang, Kapitell W6

99 Monreale, Kreuzgang, Kapitell W6

100 Monreale, Kreuzgang, Kapitell S24

101 Monreale, Kreuzgang, Kapitell S11

102 Monreale, Kreuzgang, Kapitell S2

103 Monreale, Kreuzgang, Kapitell S22

104 Monreale, Kreuzgang, Kapitell S22, Detail

105 Monreale, Kreuzgang, Kapitell S22, Detail

106 Monreale, Kreuzgang, Kapitell S22, Detail

107 Salerno, Dom, Kanzel

108 Salerno, Dom, Kanzel, Kapitell

109 Monreale, Kreuzgang, Kapitell W8

110 Monreale, Kreuzgang, Kapitell W8

111 Monreale, Kreuzgang, Kapitell W8

112 Monreale, Kreuzgang, Kapitell O24

113 Monreale, Kreuzgang, Kapitell W20

114 Monreale, Kreuzgang, Kapitell W26

115 Monreale, Kreuzgang, Kapitell O24

116 Monreale, Kreuzgang, Kapitell W20

117 Monreale, Kreuzgang, Kapitell W26

118 Monreale, Kreuzgang, Kapitell N21

119 Monreale, Kreuzgang, Kapitell N21

120 Monreale, Kreuzgang, Kapitell S19

121 Monreale, Kreuzgang, Kapitell W1

122 Monreale, Kreuzgang, Kapitell W1

123 Monreale, Kreuzgang, Kapitell W1

124 Monreale, Kreuzgang, Kapitell W1

125 Monreale, Kreuzgang, Kapitell N14

126 Monreale, Kreuzgang, Kapitell N14

127 Monreale, Kreuzgang, Kapitell S1

128 Monreale, Kreuzgang, Kapitell S1

129 Monreale, Kreuzgang, Kapitell N1

130 Monreale, Kreuzgang, Kapitell O2

131 Monreale, Kreuzgang, Kapitell O4

132 Monreale, Kreuzgang, Kapitell W21

133 Monreale, Kreuzgang, Kapitell W18

134 Monreale, Kreuzgang, Kapitell W24

135 Chartres, Notre-Dame, Westfassade, Hauptportal, Detail

136 Saint-Loup-de-Naud, Portal, Detail

137 Châlons-en-Champagne, Notre-Dame-en-Vaux,
ehem. Kreuzgang, Kapitell

138 Châlons-en-Champagne, Notre-Dame-en-Vaux,
ehem. Kreuzgang, Kapitell

139 Châlons-en-Champagne, Notre-Dame-en-Vaux,
ehem. Kreuzgang, Kapitell

140 Châlons-en-Champagne, Notre-Dame-en-Vaux,
ehem. Kreuzgang, Kapitell

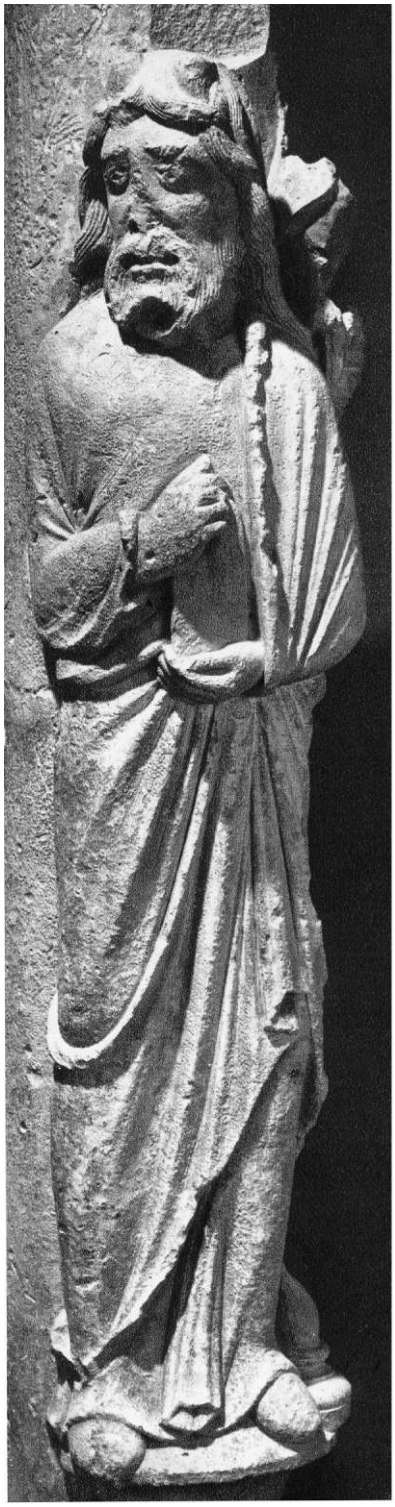

141 Châlons-en-Champagne,
Notre-Dame-en-Vaux, ehem.
Kreuzgang, Säulenfigur

142 Châlons-en-Champagne,
Notre-Dame-en-Vaux, ehem.
Kreuzgang, Kapitell

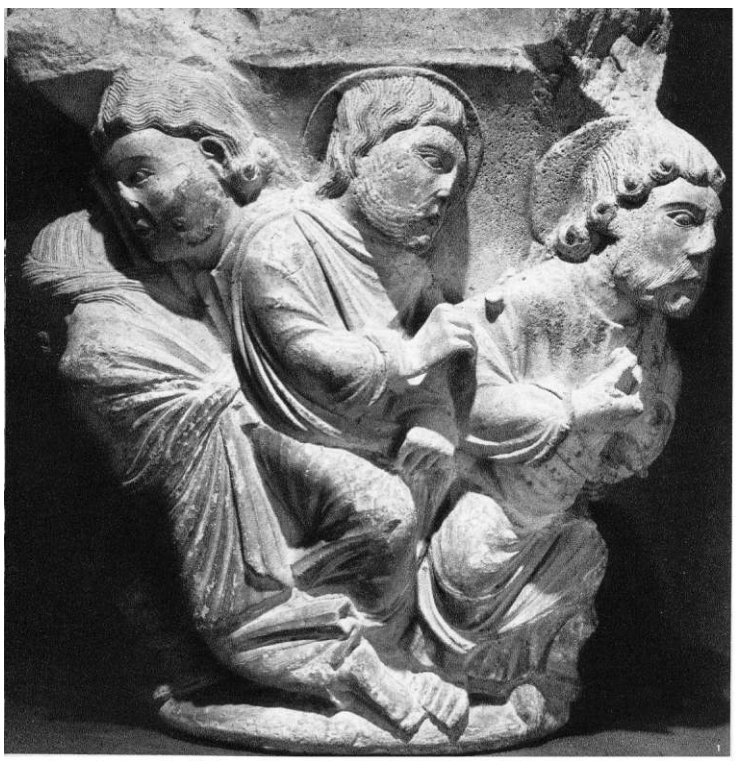

143 Châlons-en-Champagne,
Notre-Dame-en-Vaux, ehem.
Kreuzgang, Säulenfigur

144 Monreale, Kreuzgang,
Basis

145 Monreale, Kreuzgang, Basis

146 Monreale, Kreuzgang, Basis

147 Châlons-en-Champagne, Notre-Dame-en-Vaux,
ehem. Kreuzgang, Basis

148 Châlons-en-Champagne, Notre-Dame-en-Vaux,
ehem. Kreuzgang, Basis

149 Châlons-en-Champagne, Notre-Dame-en-Vaux, ehem. Kreuzgang, Basis

150 Messina, Santa Maria degli Alemanni, Seitenportal

151 Messina, Santa Maria degli Alemanni, Seitenportal, Detail

152 Messina, Santa Maria degli Alemanni, Seitenportal, Detail

153 Messina, Santa Maria degli Alemanni, Seitenportal, Detail

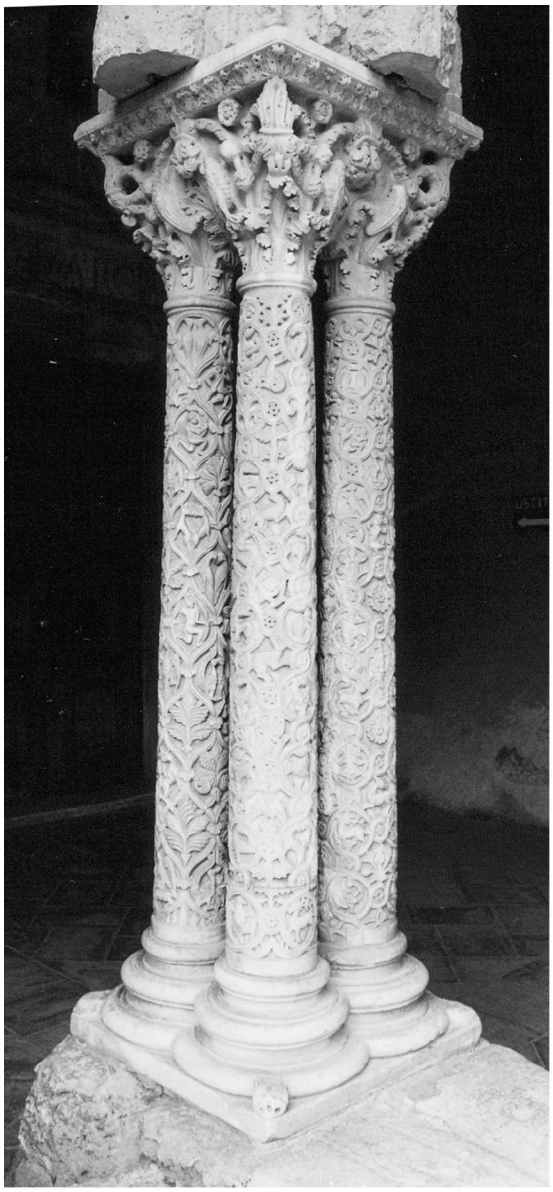

154 Monreale, Kreuzgang, Säulen der Nordwestecke

155 Monreale, Kreuzgang, Kapitell N6

156 Monreale, Kreuzgang, Kapitell N9

157 Monreale, Kreuzgang, Kapitell N5

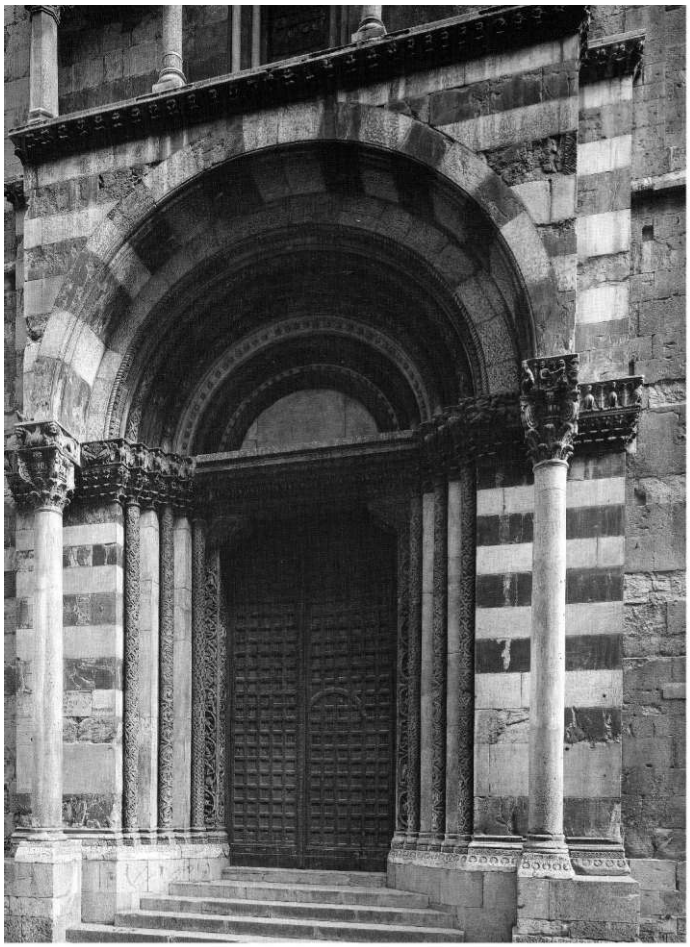

158 Genua, San Lorenzo,
Portale di San Gottardo

159 Genua, San Lorenzo, Portale di San Gottardo, Detail

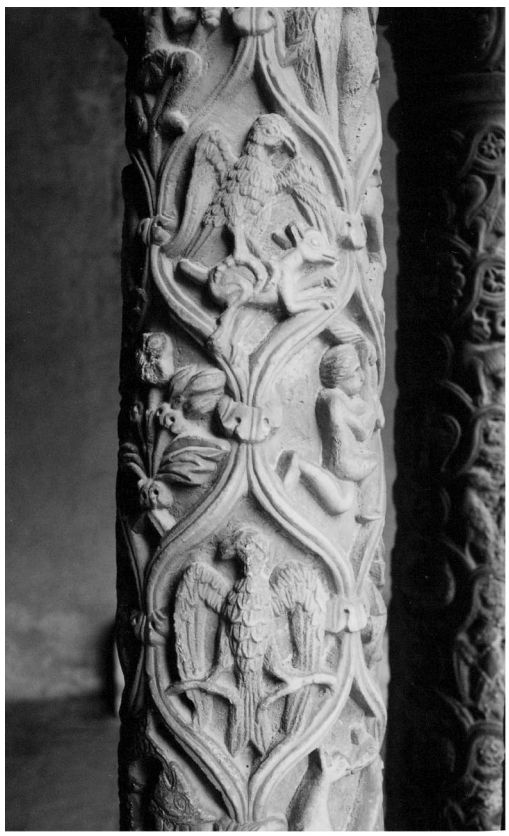

160 Monreale, Kreuzgang, Säulenschaft der Nordwestecke, Detail

161 Monreale, Kreuzgang, Kapitell O1

162 Monreale, Kreuzgang, Kapitell O1

163 Monreale, Kreuzgang, Kapitell O1

164 Monreale, Kreuzgang, Kapitell O1

165 Monreale, Kreuzgang, Kapitell O8

166 Monreale, Kreuzgang, Kapitell W10

167 Monreale, Kreuzgang, Kapitell W22

168 Monreale, Kreuzgang, Kapitell W3

169 Monreale, Kreuzgang, Kapitell O11

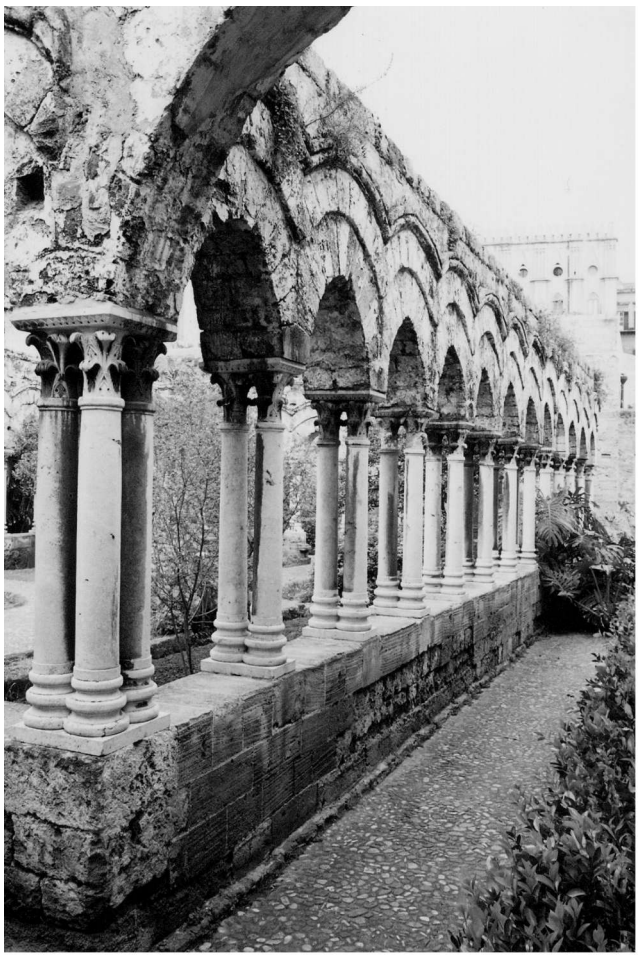

170 Palermo, San Giovanni degli Eremiti, Kreuzgang

171 Palermo, La Magione, Kreuzgang

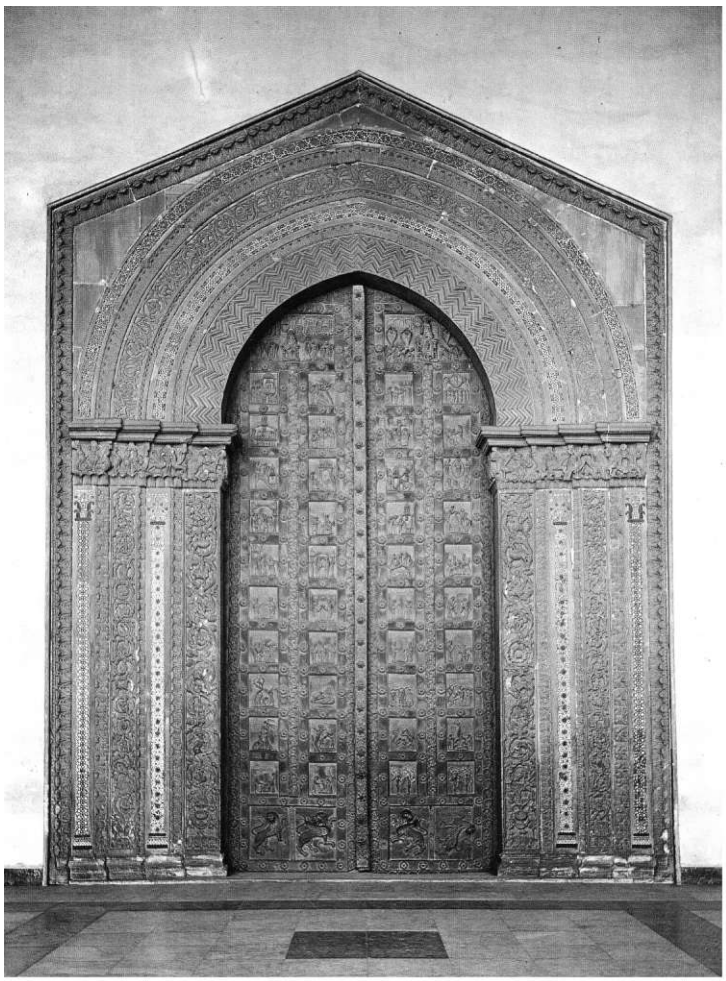

172 Monreale, Dom, Hauptportal

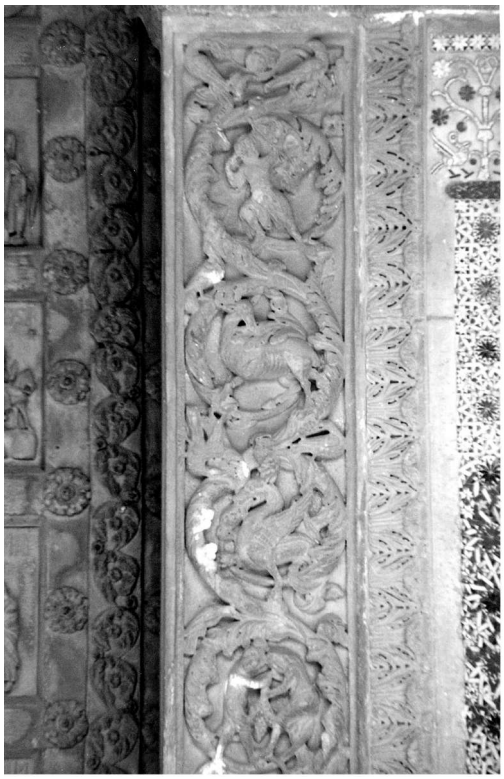

173 Monreale, Dom,
Hauptportal, Detail

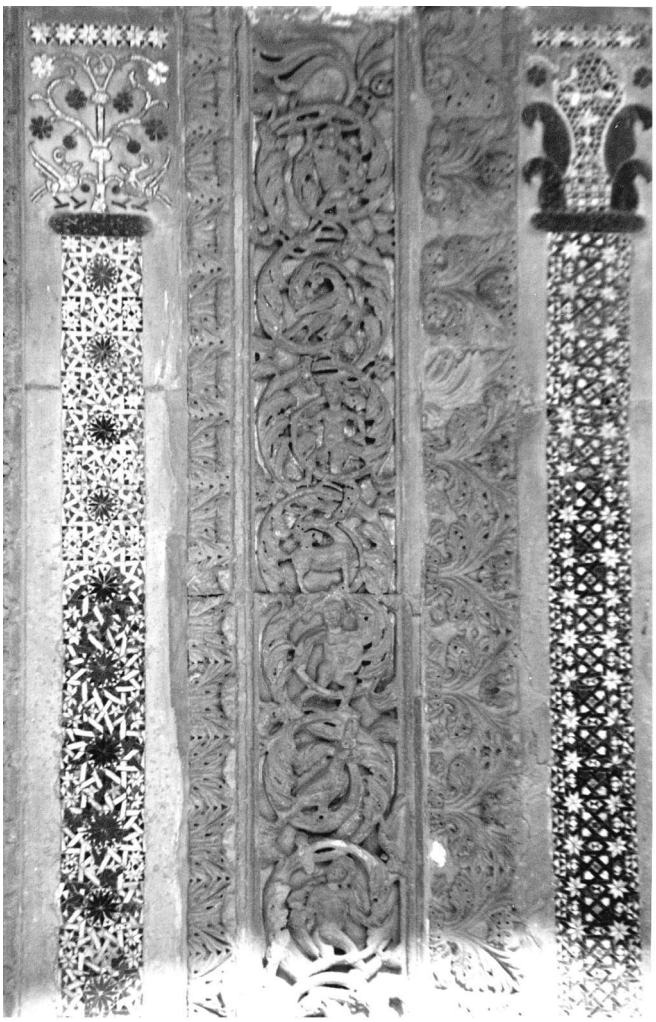

174 Monreale, Dom,
Hauptportal, Detail

175 Monreale, Dom, Hauptportal, Pilasterkapitelle

176 Monreale, Kreuzgang, Kapitell S24

177 Monreale, Dom, Hauptportal, Detail